



**COLOSSEUM 37, ELST**

**€ 550.000 k.k.**

**[www.colosseum37.nl](http://www.colosseum37.nl)**



## Colosseum 37, Elst

De centrale ligging in de geliefde nieuwbouwwijk "Westeraam" is een absoluut pluspunt van deze 2-onder-1-kap woning met stenen garage en oprit.

In de 14 meter diepe én fraai aangelegde achtertuin is een berging met overkapping gemaakt, waar je gezellig met vrienden / familie kunt zitten.

Door het complete isolatiepakket en de 12 zonnepanelen, zit het ook op het gebied van duurzaamheid goed. De in 2018 aangebrachte vloerverwarming als hoofverwarming in de hal, woonkamer en keuken draagt verder bij aan een lager energieverbruik.

Aan de voorzijde kijk je uit over een grote groenvoorziening. Daarnaast loop je letterlijk binnen een paar minuten naar (middelbare) scholen, een supermarkt en een kinderdagverblijf. Ook zijn de snelwegen, het treinstation en het in aanbouw zijnde ziekenhuis op korte afstand gelegen.

Wandelaars en fietsers kunnen hun hart ophalen in het nabij gelegen "park Lingezegen". Deze groene zone tussen Arnhem en Nijmegen is een echte aanwinst voor de omgeving.

Redenen genoeg dus om eens te komen kijken. Neem contact op met ons kantoor voor een bezichtiging; je bent van harte welkom!

Voor deze woning is een unieke website ([colosseum37.nl](http://colosseum37.nl)) beschikbaar waarop je o.a. fullscreen foto's kunt bekijken en alle documentatie (o.a. de brochure) kunt downloaden.

Indeling:

Begane grond:

Entree, ruime hal met trapopgang, meterkast en modern toilet met wandcloset en fonteintje. De tuingerichte woonkamer heeft een provisiekast en de open keuken aan de voorzijde heeft een moderne inrichting met een kookplaat, afzuigkap, vaatwasser, combimagnetron en een koelkast.

Deze etage is afgewerkt met een in visgraatmotief gelegde pvc vloer.

1e Verdieping:

Overloop, hoofdslaapkamer (16 m<sup>2</sup>) met fraai zicht op de groenvoorziening aan de voorzijde en een kastenwand, 2e slaapkamer van 13 m<sup>3</sup> en een 3e slaapkamer van 8 m<sup>2</sup>. De moderne badkamer heeft een ligbad, douche, 2e wandcloset en een wastafelmeubel met 2 kranen.

Via een vaste trap naar de 2e Verdieping:

Grote bergzolder met een dakraam, opstelling van de c.v. ketel en aansluiting voor de wasmachine. Op deze verdieping is ook nog een 4e (slaap)kamer met een dakraam aanwezig. Het is mogelijk om op deze verdieping eenvoudig nog een 5e (slaap)kamer te maken.



## Kenmerken

## Overdracht

Vraagprijs	€ 550.000 k.k.
Status	Beschikbaar
Aanvaarding	In overleg

## Bouw

Soort woonhuis	Eengezinswoning, 2-onder-1-kapwoning
Soort bouw	Bestaande bouw
Bouwjaar	2011
Soort dak	Zadeldak bedekt met pannen

## Oppervlakte en Inhoud

Woonoppervlakte	135 m <sup>2</sup>
Externe Bergruimte	24 m <sup>2</sup>
Overige inpandige ruimte	18 m <sup>2</sup>
Perceeloppervlakte	252 m <sup>2</sup>
Inhoud	560 m <sup>3</sup>

## Indeling

Aantal kamers	5 (4 slaapkamers)
Aantal badkamers	1 badkamer en 1 apart toilet
Badkamervoorzieningen	1 douche, 1 ligbad, 1 toilet en 1 wastafelmeubel
Aantal woonlagen	2 woonlagen en een zolder
Voorzieningen	Buitenzonwering, glasvezel kabel, mechanische ventilatie, kabel TV en zonnepanelen

## Energie

Definitief energielabel	 A
Isolatie	Dakisolatie, dubbel glas, muurisolatie en vloerisolatie
Verwarming	Cv-ketel en vloerverwarming gedeeltelijk
Warm water	Cv-ketel
Type ketel	Combiketel Intergas gas gestookt uit 2011, eigendom

## Kadastrale gegevens

Elst N 3279	
Oppervlakte	252 m <sup>2</sup>
Omvang	Geheel perceel
Eigendomssituatie	Volle eigendom



## Buitenruimte

Ligging	In woonwijk
Tuin	Achtertuintuin en voortuin
Achtertuintuin	126 m <sup>2</sup> (14m diep en 9m breed)
Ligging tuin	Gelegen op het oosten

## Bergruimte

Schuur/berging	Vrijstaande houten berging (1)
Voorzieningen	Voorzien van elektra

## Parkeergelegenheid

Soort parkeergelegenheid	Op eigen terrein en openbaar parkeren
--------------------------	---------------------------------------

## Garage

Soort garage	Aangebouwd stenen
Capaciteit	1 auto



## Colosseum 37

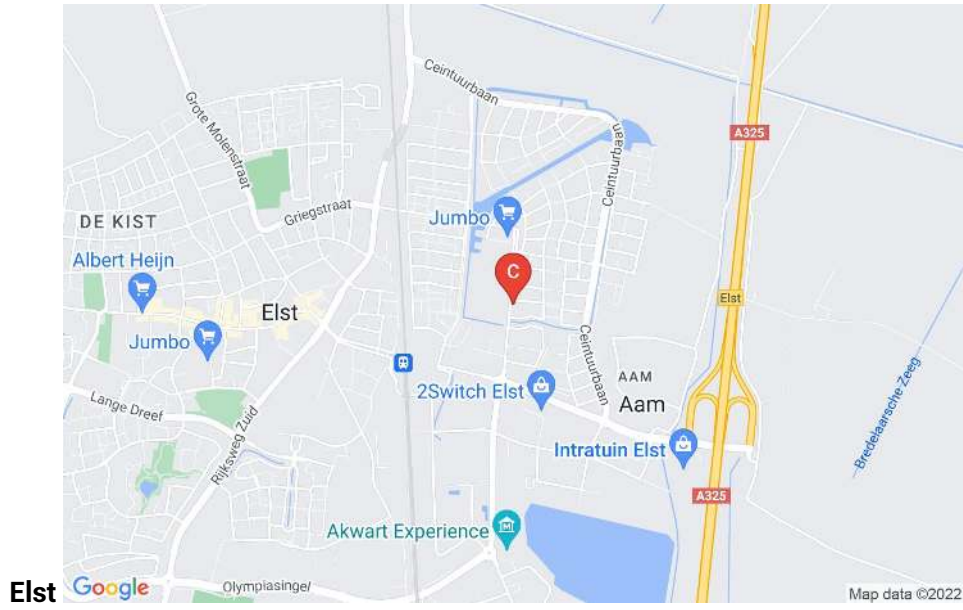















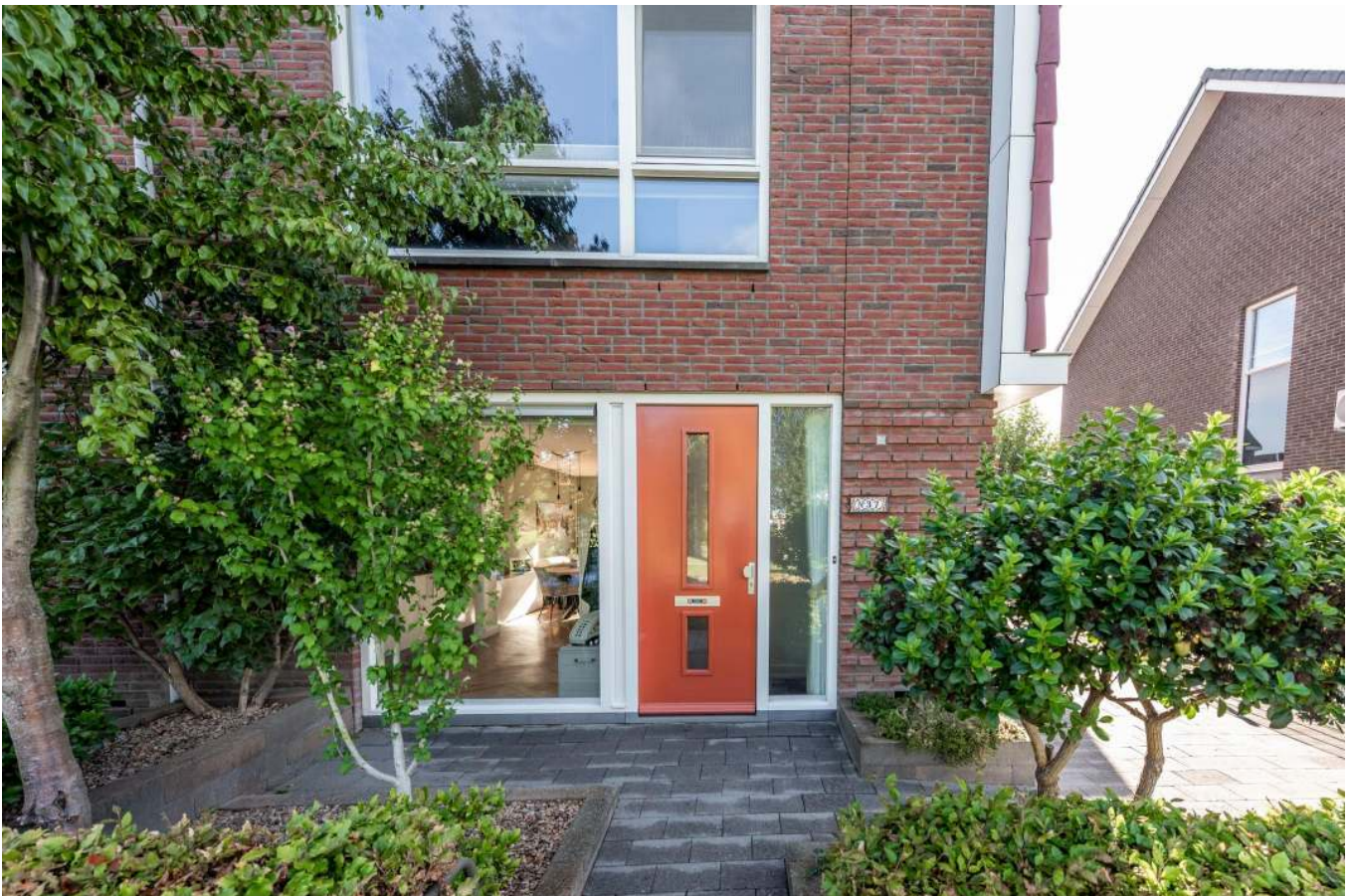









































## Kaart van het Kadaster

Kadastrale kaart

Uw referentie: Colosseum37



<p>12345 25</p> <p>— Vastgestelde kadastrale grens — Voorlopige kadastrale grens — Administratieve kadastrale grens — Bebouwing</p>	<p>Schaal 1: 500</p> <p>Kadastrale gemeente Elst Sectie N Perceel 3279</p>	<p><b>kadaster</b></p> 
---	--	--

Voor een eensluidend uittreksel, geleverd op 22 augustus 2022  
De bewaarder van het kadaster en de openbare registers

Aan dit uittreksel kunnen geen betrouwbare maten worden ontleend.  
De Dienst voor het kadaster en de openbare registers behoudt zich de intellectuele eigendomsrechten voor, waaronder het auteursrecht en het databankenrecht.





## Lijst van zaken

### Lijst van zaken



#### Persoonlijke gegevens

Adres te verkopen woning:

Colosseum 37, 6661 MA Elst

Datum:

Voor de onderstaande zaken -ongeacht of ze roerend dan wel onroerend zijn- geldt dat ze soms wel en soms niet in de woning achterblijven. De lijst is bedoeld om duidelijkheid te scheppen om discussies achteraf te voorkomen.

	Blijft achter	Gaat mee	Kan worden overgenomen	N.v.t.
<b>Woning</b>				
<b>Interieur</b>				
Verlichting, te weten:				
- Inbouwspots/dimmers	<input type="checkbox"/>	<input type="checkbox"/>	<input type="checkbox"/>	<input checked="" type="checkbox"/>
- Opbouwspots/armaturen/lampen/dimmers	<input type="checkbox"/>	<input checked="" type="checkbox"/>	<input type="checkbox"/>	<input type="checkbox"/>
- Losse (hang)lampen	<input type="checkbox"/>	<input checked="" type="checkbox"/>	<input type="checkbox"/>	<input type="checkbox"/>
- Spots onder keukenkasten	<input checked="" type="checkbox"/>	<input type="checkbox"/>	<input type="checkbox"/>	<input type="checkbox"/>
-	<input type="checkbox"/>	<input type="checkbox"/>	<input type="checkbox"/>	<input checked="" type="checkbox"/>
(Losse) kasten, legplanken, te weten:				
- Losse kasten	<input type="checkbox"/>	<input checked="" type="checkbox"/>	<input type="checkbox"/>	<input type="checkbox"/>
-	<input type="checkbox"/>	<input type="checkbox"/>	<input type="checkbox"/>	<input checked="" type="checkbox"/>
Raamdecoratie/zonwering binnen, te weten:				
- Gordijnrails	<input type="checkbox"/>	<input checked="" type="checkbox"/>	<input type="checkbox"/>	<input type="checkbox"/>
- Gordijnen	<input type="checkbox"/>	<input checked="" type="checkbox"/>	<input type="checkbox"/>	<input type="checkbox"/>
- Overgordijnen	<input type="checkbox"/>	<input type="checkbox"/>	<input type="checkbox"/>	<input checked="" type="checkbox"/>
- Vitrages	<input type="checkbox"/>	<input type="checkbox"/>	<input type="checkbox"/>	<input checked="" type="checkbox"/>
- Rolgordijnen	<input type="checkbox"/>	<input type="checkbox"/>	<input type="checkbox"/>	<input checked="" type="checkbox"/>
- Lamellen	<input type="checkbox"/>	<input type="checkbox"/>	<input type="checkbox"/>	<input checked="" type="checkbox"/>
- Jaloezieën	<input checked="" type="checkbox"/>	<input type="checkbox"/>	<input type="checkbox"/>	<input type="checkbox"/>
- (Losse) horren/rolhorren	<input checked="" type="checkbox"/>	<input type="checkbox"/>	<input type="checkbox"/>	<input type="checkbox"/>
- Plisseegordijnen beneden	<input type="checkbox"/>	<input type="checkbox"/>	<input checked="" type="checkbox"/>	<input type="checkbox"/>
- Dakraamgordijn	<input checked="" type="checkbox"/>	<input type="checkbox"/>	<input type="checkbox"/>	<input type="checkbox"/>
Vloerdecoratie, te weten:				
- Vloerbedekking	<input type="checkbox"/>	<input type="checkbox"/>	<input type="checkbox"/>	<input checked="" type="checkbox"/>
- Parketvloer	<input type="checkbox"/>	<input type="checkbox"/>	<input type="checkbox"/>	<input checked="" type="checkbox"/>
- Houten vloer(delen)	<input type="checkbox"/>	<input type="checkbox"/>	<input type="checkbox"/>	<input checked="" type="checkbox"/>
- Laminaat	<input checked="" type="checkbox"/>	<input type="checkbox"/>	<input type="checkbox"/>	<input type="checkbox"/>
- Plavuizen	<input type="checkbox"/>	<input type="checkbox"/>	<input type="checkbox"/>	<input checked="" type="checkbox"/>
- PVC visgraat vloer	<input checked="" type="checkbox"/>	<input type="checkbox"/>	<input type="checkbox"/>	<input type="checkbox"/>
-	<input type="checkbox"/>	<input type="checkbox"/>	<input type="checkbox"/>	<input checked="" type="checkbox"/>
(Voorzet) openhaard met toebehoren	<input type="checkbox"/>	<input type="checkbox"/>	<input type="checkbox"/>	<input checked="" type="checkbox"/>
Allesbrander	<input type="checkbox"/>	<input type="checkbox"/>	<input type="checkbox"/>	<input checked="" type="checkbox"/>
Houtkachel	<input type="checkbox"/>	<input type="checkbox"/>	<input type="checkbox"/>	<input checked="" type="checkbox"/>
(Gas)kachels	<input type="checkbox"/>	<input type="checkbox"/>	<input type="checkbox"/>	<input checked="" type="checkbox"/>



## Lijst van zaken



Designradiator(en)	<input checked="" type="checkbox"/>	<input type="checkbox"/>	<input type="checkbox"/>	<input type="checkbox"/>
Radiatorafwerking	<input checked="" type="checkbox"/>	<input type="checkbox"/>	<input type="checkbox"/>	<input type="checkbox"/>
Overige, te weten:				
- Spiegelwanden	<input type="checkbox"/>	<input type="checkbox"/>	<input type="checkbox"/>	<input checked="" type="checkbox"/>
- Schilderij ophangstelsysteem	<input type="checkbox"/>	<input type="checkbox"/>	<input type="checkbox"/>	<input checked="" type="checkbox"/>
-	<input type="checkbox"/>	<input type="checkbox"/>	<input type="checkbox"/>	<input checked="" type="checkbox"/>
-	<input type="checkbox"/>	<input type="checkbox"/>	<input type="checkbox"/>	<input checked="" type="checkbox"/>
-	<input type="checkbox"/>	<input type="checkbox"/>	<input type="checkbox"/>	<input checked="" type="checkbox"/>
-	<input type="checkbox"/>	<input type="checkbox"/>	<input type="checkbox"/>	<input checked="" type="checkbox"/>
<b>Keuken</b>				
Keukenblok (met bovenkasten)	<input checked="" type="checkbox"/>	<input type="checkbox"/>	<input type="checkbox"/>	<input type="checkbox"/>
Keuken (inbouw)apparatuur, te weten:				
- Kookplaat	<input type="checkbox"/>	<input type="checkbox"/>	<input type="checkbox"/>	<input checked="" type="checkbox"/>
- (Gas) fornuis	<input checked="" type="checkbox"/>	<input type="checkbox"/>	<input type="checkbox"/>	<input type="checkbox"/>
- Afzuigkap	<input checked="" type="checkbox"/>	<input type="checkbox"/>	<input type="checkbox"/>	<input type="checkbox"/>
- Magnetron	<input type="checkbox"/>	<input type="checkbox"/>	<input type="checkbox"/>	<input checked="" type="checkbox"/>
- Oven	<input type="checkbox"/>	<input type="checkbox"/>	<input type="checkbox"/>	<input checked="" type="checkbox"/>
- Combi-oven/combimagnetron	<input checked="" type="checkbox"/>	<input type="checkbox"/>	<input type="checkbox"/>	<input type="checkbox"/>
- Koelkast	<input checked="" type="checkbox"/>	<input type="checkbox"/>	<input type="checkbox"/>	<input type="checkbox"/>
- Vriezer	<input type="checkbox"/>	<input type="checkbox"/>	<input type="checkbox"/>	<input checked="" type="checkbox"/>
- Koel-vriescombinatie	<input type="checkbox"/>	<input type="checkbox"/>	<input type="checkbox"/>	<input checked="" type="checkbox"/>
- Vaatwasser	<input checked="" type="checkbox"/>	<input type="checkbox"/>	<input type="checkbox"/>	<input type="checkbox"/>
- Quooker	<input type="checkbox"/>	<input type="checkbox"/>	<input type="checkbox"/>	<input checked="" type="checkbox"/>
- Koffiezetapparaat	<input type="checkbox"/>	<input type="checkbox"/>	<input type="checkbox"/>	<input checked="" type="checkbox"/>
-	<input type="checkbox"/>	<input type="checkbox"/>	<input type="checkbox"/>	<input checked="" type="checkbox"/>
-	<input type="checkbox"/>	<input type="checkbox"/>	<input type="checkbox"/>	<input checked="" type="checkbox"/>
Keukenaccessoires, te weten:				
-	<input type="checkbox"/>	<input type="checkbox"/>	<input type="checkbox"/>	<input checked="" type="checkbox"/>
-	<input type="checkbox"/>	<input type="checkbox"/>	<input type="checkbox"/>	<input checked="" type="checkbox"/>
-	<input type="checkbox"/>	<input type="checkbox"/>	<input type="checkbox"/>	<input checked="" type="checkbox"/>
-	<input type="checkbox"/>	<input type="checkbox"/>	<input type="checkbox"/>	<input checked="" type="checkbox"/>
-	<input type="checkbox"/>	<input type="checkbox"/>	<input type="checkbox"/>	<input checked="" type="checkbox"/>
-	<input type="checkbox"/>	<input type="checkbox"/>	<input type="checkbox"/>	<input checked="" type="checkbox"/>
-	<input type="checkbox"/>	<input type="checkbox"/>	<input type="checkbox"/>	<input checked="" type="checkbox"/>
-	<input type="checkbox"/>	<input type="checkbox"/>	<input type="checkbox"/>	<input checked="" type="checkbox"/>
<b>Sanitair/sauna</b>				
Toilet met de volgende toebehoren:				
- Toilet	<input checked="" type="checkbox"/>	<input type="checkbox"/>	<input type="checkbox"/>	<input type="checkbox"/>
- Toilethouder	<input checked="" type="checkbox"/>	<input type="checkbox"/>	<input type="checkbox"/>	<input type="checkbox"/>
- Toiletborstel(houder)	<input checked="" type="checkbox"/>	<input type="checkbox"/>	<input type="checkbox"/>	<input type="checkbox"/>
- Fontein	<input checked="" type="checkbox"/>	<input type="checkbox"/>	<input type="checkbox"/>	<input type="checkbox"/>
-	<input type="checkbox"/>	<input type="checkbox"/>	<input type="checkbox"/>	<input checked="" type="checkbox"/>
-	<input type="checkbox"/>	<input type="checkbox"/>	<input type="checkbox"/>	<input checked="" type="checkbox"/>
Badkamer met de volgende toebehoren:				
- Ligbad	<input checked="" type="checkbox"/>	<input type="checkbox"/>	<input type="checkbox"/>	<input type="checkbox"/>
- Jacuzzi/whirlpool	<input type="checkbox"/>	<input type="checkbox"/>	<input type="checkbox"/>	<input checked="" type="checkbox"/>
- Douche (cabine/scherm)	<input checked="" type="checkbox"/>	<input type="checkbox"/>	<input type="checkbox"/>	<input type="checkbox"/>
- Stoomdouche (cabine)	<input type="checkbox"/>	<input type="checkbox"/>	<input type="checkbox"/>	<input checked="" type="checkbox"/>
- Wastafel	<input checked="" type="checkbox"/>	<input type="checkbox"/>	<input type="checkbox"/>	<input type="checkbox"/>
- Wastafelmeubel	<input checked="" type="checkbox"/>	<input type="checkbox"/>	<input type="checkbox"/>	<input type="checkbox"/>
- Planchet	<input type="checkbox"/>	<input type="checkbox"/>	<input type="checkbox"/>	<input checked="" type="checkbox"/>



## Lijst van zaken



- Toiletkast	<input type="checkbox"/>	<input type="checkbox"/>	<input type="checkbox"/>	<input checked="" type="checkbox"/>
- Toilet	<input checked="" type="checkbox"/>	<input type="checkbox"/>	<input type="checkbox"/>	<input type="checkbox"/>
- Toilethouder	<input checked="" type="checkbox"/>	<input type="checkbox"/>	<input type="checkbox"/>	<input type="checkbox"/>
- Toiletborstel(houder)	<input type="checkbox"/>	<input type="checkbox"/>	<input type="checkbox"/>	<input checked="" type="checkbox"/>
- Handdoekhouder	<input checked="" type="checkbox"/>	<input type="checkbox"/>	<input type="checkbox"/>	<input type="checkbox"/>
-	<input type="checkbox"/>	<input type="checkbox"/>	<input type="checkbox"/>	<input checked="" type="checkbox"/>
Sauna met toebehoren	<input type="checkbox"/>	<input type="checkbox"/>	<input type="checkbox"/>	<input checked="" type="checkbox"/>
	<input type="checkbox"/>	<input type="checkbox"/>	<input type="checkbox"/>	<input checked="" type="checkbox"/>
<b>Exterieur/Installaties/Veiligheid/Energiebesparing</b>				
Schotel/antenne	<input type="checkbox"/>	<input type="checkbox"/>	<input type="checkbox"/>	<input checked="" type="checkbox"/>
Brievbus	<input type="checkbox"/>	<input type="checkbox"/>	<input type="checkbox"/>	<input checked="" type="checkbox"/>
Kluis	<input type="checkbox"/>	<input type="checkbox"/>	<input type="checkbox"/>	<input checked="" type="checkbox"/>
(Voordeur)bel	<input checked="" type="checkbox"/>	<input type="checkbox"/>	<input type="checkbox"/>	<input type="checkbox"/>
Alarminstallatie	<input type="checkbox"/>	<input type="checkbox"/>	<input type="checkbox"/>	<input checked="" type="checkbox"/>
(Veiligheids)sloten en overige inbraakpreventie	<input checked="" type="checkbox"/>	<input type="checkbox"/>	<input type="checkbox"/>	<input type="checkbox"/>
Rookmelders	<input checked="" type="checkbox"/>	<input type="checkbox"/>	<input type="checkbox"/>	<input type="checkbox"/>
(Klok)thermostaat	<input checked="" type="checkbox"/>	<input type="checkbox"/>	<input type="checkbox"/>	<input type="checkbox"/>
Airconditioning	<input type="checkbox"/>	<input type="checkbox"/>	<input type="checkbox"/>	<input checked="" type="checkbox"/>
Warmwatervoorziening, te weten:				
- CV-installatie	<input checked="" type="checkbox"/>	<input type="checkbox"/>	<input type="checkbox"/>	<input type="checkbox"/>
- Boiler	<input type="checkbox"/>	<input type="checkbox"/>	<input type="checkbox"/>	<input checked="" type="checkbox"/>
- Geiser	<input type="checkbox"/>	<input type="checkbox"/>	<input type="checkbox"/>	<input checked="" type="checkbox"/>
-	<input type="checkbox"/>	<input type="checkbox"/>	<input type="checkbox"/>	<input checked="" type="checkbox"/>
-	<input type="checkbox"/>	<input type="checkbox"/>	<input type="checkbox"/>	<input checked="" type="checkbox"/>
-	<input type="checkbox"/>	<input type="checkbox"/>	<input type="checkbox"/>	<input checked="" type="checkbox"/>
Screens	<input type="checkbox"/>	<input type="checkbox"/>	<input type="checkbox"/>	<input checked="" type="checkbox"/>
Rolluiken	<input type="checkbox"/>	<input type="checkbox"/>	<input type="checkbox"/>	<input checked="" type="checkbox"/>
Zonwering buiten	<input type="checkbox"/>	<input type="checkbox"/>	<input type="checkbox"/>	<input checked="" type="checkbox"/>
- Elektrisch zonnescherm	<input checked="" type="checkbox"/>	<input type="checkbox"/>	<input type="checkbox"/>	<input type="checkbox"/>
-	<input type="checkbox"/>	<input type="checkbox"/>	<input type="checkbox"/>	<input checked="" type="checkbox"/>
-	<input type="checkbox"/>	<input type="checkbox"/>	<input type="checkbox"/>	<input checked="" type="checkbox"/>
Isolatievoorzieningen (voorzetramen/radiatorfolie etc.), te weten:				
-	<input type="checkbox"/>	<input type="checkbox"/>	<input type="checkbox"/>	<input checked="" type="checkbox"/>
-	<input type="checkbox"/>	<input type="checkbox"/>	<input type="checkbox"/>	<input checked="" type="checkbox"/>
Telefoonaansluiting/internetaansluiting	<input type="checkbox"/>	<input type="checkbox"/>	<input type="checkbox"/>	<input checked="" type="checkbox"/>
Veiligheidsschakelaar wasautomaat	<input type="checkbox"/>	<input type="checkbox"/>	<input type="checkbox"/>	<input checked="" type="checkbox"/>
Waterslot wasautomaat	<input type="checkbox"/>	<input type="checkbox"/>	<input type="checkbox"/>	<input checked="" type="checkbox"/>
Zonnepanelen	<input checked="" type="checkbox"/>	<input type="checkbox"/>	<input type="checkbox"/>	<input type="checkbox"/>
Oplaadpunt elektrische auto	<input type="checkbox"/>	<input type="checkbox"/>	<input type="checkbox"/>	<input checked="" type="checkbox"/>
	<input type="checkbox"/>	<input type="checkbox"/>	<input type="checkbox"/>	<input checked="" type="checkbox"/>
	<input type="checkbox"/>	<input type="checkbox"/>	<input type="checkbox"/>	<input checked="" type="checkbox"/>
<b>Tuin</b>				
<b>Inrichting</b>				
Tuinaanleg/bestrating	<input checked="" type="checkbox"/>	<input type="checkbox"/>	<input type="checkbox"/>	<input type="checkbox"/>
Bepanting	<input checked="" type="checkbox"/>	<input type="checkbox"/>	<input type="checkbox"/>	<input type="checkbox"/>
	<input type="checkbox"/>	<input type="checkbox"/>	<input type="checkbox"/>	<input checked="" type="checkbox"/>
<b>Verlichting/installaties</b>				
Buitenverlichting	<input type="checkbox"/>	<input type="checkbox"/>	<input type="checkbox"/>	<input checked="" type="checkbox"/>
Tijd- of schemerschakelaar/bewegingsmelder	<input type="checkbox"/>	<input type="checkbox"/>	<input type="checkbox"/>	<input checked="" type="checkbox"/>
	<input type="checkbox"/>	<input type="checkbox"/>	<input type="checkbox"/>	<input checked="" type="checkbox"/>
<b>Bebouwing</b>				
Tuinhuis/buitenberging	<input checked="" type="checkbox"/>	<input type="checkbox"/>	<input type="checkbox"/>	<input type="checkbox"/>



## Lijst van zaken



Kasten/werkbank in tuinhuis/berging	<input type="checkbox"/>	<input checked="" type="checkbox"/>	<input type="checkbox"/>	<input type="checkbox"/>
(Broel)kas	<input type="checkbox"/>	<input type="checkbox"/>	<input type="checkbox"/>	<input checked="" type="checkbox"/>
	<input type="checkbox"/>	<input type="checkbox"/>	<input type="checkbox"/>	<input checked="" type="checkbox"/>
	<input type="checkbox"/>	<input type="checkbox"/>	<input type="checkbox"/>	<input checked="" type="checkbox"/>
<b>Overig</b>				
Overige tuin, te weten:				
- (Sier)hek	<input type="checkbox"/>	<input type="checkbox"/>	<input type="checkbox"/>	<input checked="" type="checkbox"/>
- Vlaggenmast(houder)	<input type="checkbox"/>	<input type="checkbox"/>	<input type="checkbox"/>	<input checked="" type="checkbox"/>
-	<input type="checkbox"/>	<input type="checkbox"/>	<input type="checkbox"/>	<input checked="" type="checkbox"/>
-	<input type="checkbox"/>	<input type="checkbox"/>	<input type="checkbox"/>	<input checked="" type="checkbox"/>

### Overig

Zijn er zaken die geen eigendom zijn van verkoper omdat er sprake is van een leasecontract of huurcontract. Zo ja, neemt verkoper de zaak mee of wordt het betreffende contract overgenomen?	Ja	Nee	Gaat mee	Moet worden overgenomen
CV	<input type="checkbox"/>	<input checked="" type="checkbox"/>	<input type="checkbox"/>	<input type="checkbox"/>
Boiler	<input type="checkbox"/>	<input checked="" type="checkbox"/>	<input type="checkbox"/>	<input type="checkbox"/>
Zonnepanelen	<input type="checkbox"/>	<input checked="" type="checkbox"/>	<input type="checkbox"/>	<input type="checkbox"/>
-	<input type="checkbox"/>	<input checked="" type="checkbox"/>	<input type="checkbox"/>	<input type="checkbox"/>
-	<input type="checkbox"/>	<input checked="" type="checkbox"/>	<input type="checkbox"/>	<input type="checkbox"/>
-	<input type="checkbox"/>	<input checked="" type="checkbox"/>	<input type="checkbox"/>	<input type="checkbox"/>
-	<input type="checkbox"/>	<input checked="" type="checkbox"/>	<input type="checkbox"/>	<input type="checkbox"/>
Bijlage(n) over te nemen contracten:				
-				
-				

Voor akkoord,

De opdrachtgever/verkoper,  
(en echtgeno(o)t(e)/partner)

plaats en datum:

Koper,  
(en echtgeno(o)t(e)/partner)

plaats en datum:





# Plattegrond

Colosseum 37 - Elst  
Begane Grond



De plattegronden zijn geproduceerd voor promotionele doeleinden en ter indicatie.  
Aan de plattegronden kunnen geen rechten worden ontleend.  
© www.objectenoo.nl

Colosseum 37 - Elst  
Eerste Verdieping

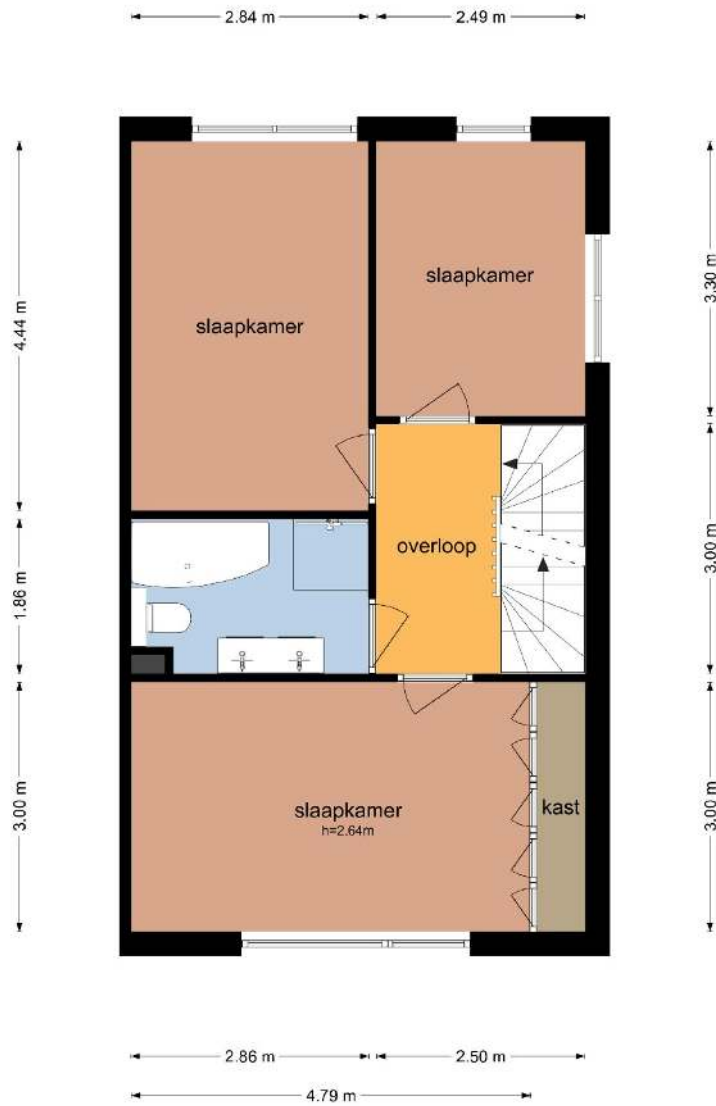

De plattegronden zijn geproduceerd voor promotionele doeleinden en ter indicatie.  
Aan de plattegronden kunnen geen rechten worden ontleend.  
© www.objectenco.nl



Colosseum 37 - Elst  
Tweede Verdieping

4.00 m



De plattegronden zijn geproduceerd voor promotionele doeleinden en ter indicatie.  
Aan de plattegronden kunnen geen rechten worden ontleend  
© www.objectenco.nl

Colosseum 37 - Elst  
Schuur

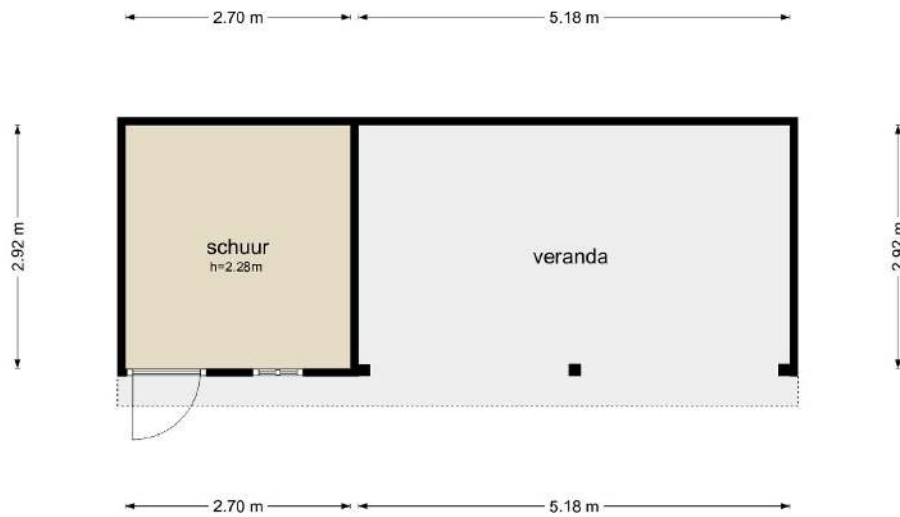

De plattegronden zijn geproduceerd voor promotionele doeleinden en ter indicatie.  
Aan de plattegronden kunnen geen rechten worden ontleend.  
© www.objectenco.nl



## Plattegrond 3D

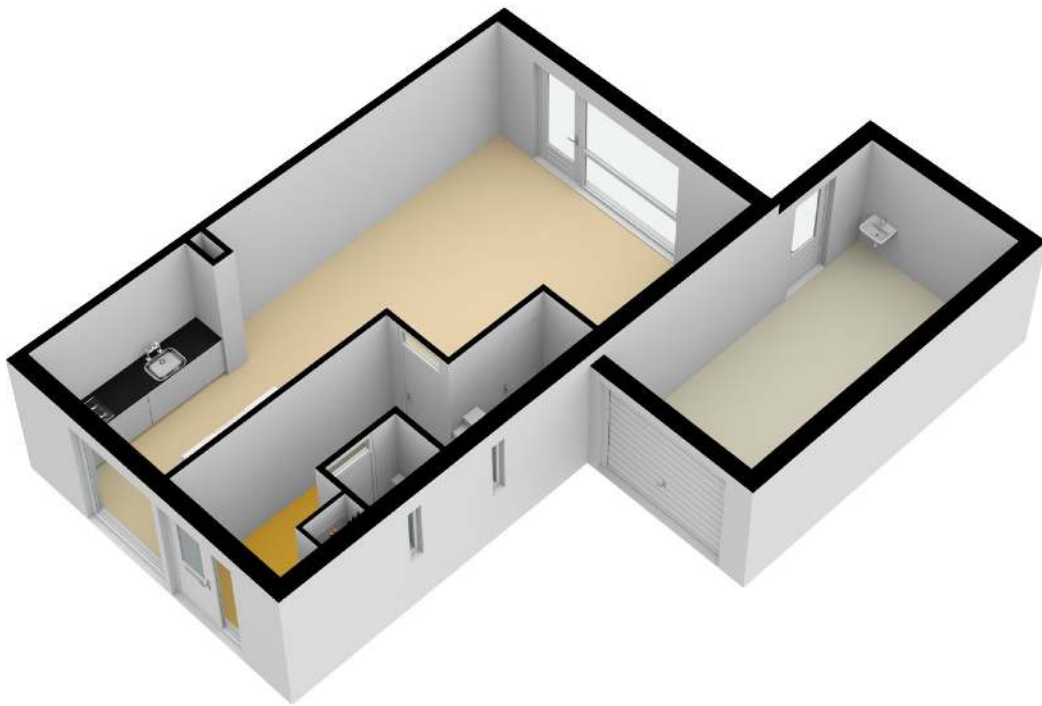

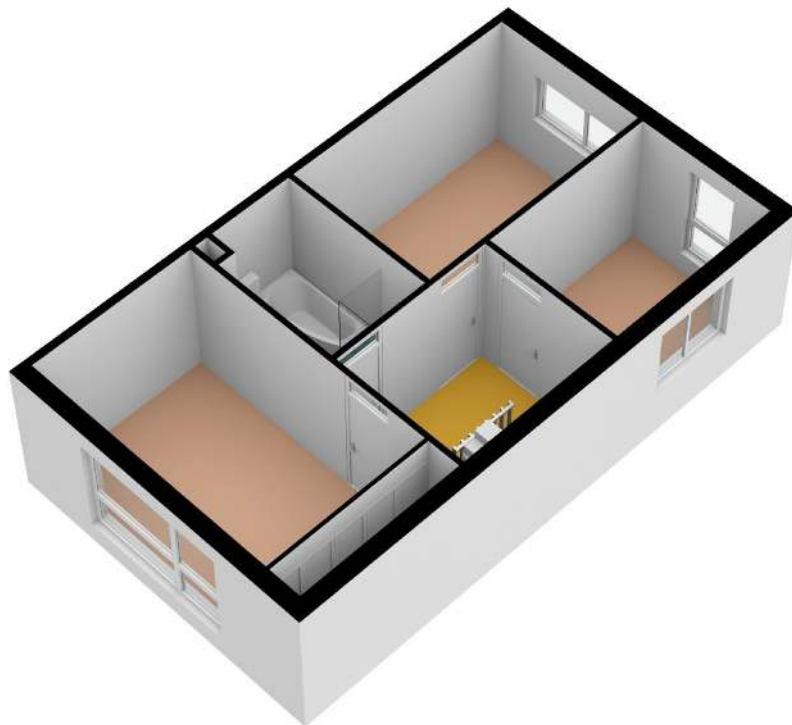



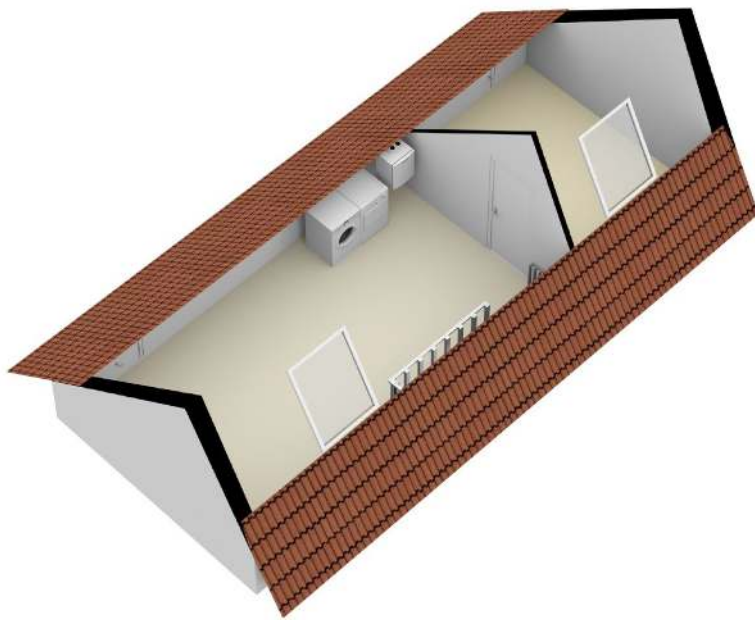

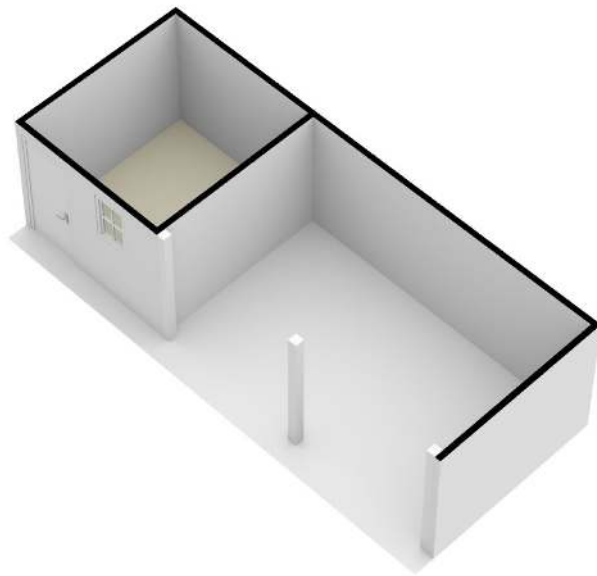



# Vragenlijst

## Vragenlijst over de woning

### NEDERLANDSE VERENIGING VAN MAKELAARS EN TAXATEURS IN ONROERENDE GOEDEREN NVM



Versie juli 2019

## Vragenlijst voor de verkoop van een woning

Indien u dat nodig vindt, kunt u nadere informatie geven aan het einde van deze vragenlijst of bij de tekst. Als u twijfelt over de juiste beantwoording, of als u een vraag niet begrijpt, zet dan een vraagteken voor de vraag. Neem vervolgens zo snel mogelijk contact op met uw NVM-makelaar. Indien de vraag niet van toepassing is laat u de vraag op 'Niet beantwoord' staan. Een kopie van de vragenlijst over de woning wordt verstrekt aan de koper. Tevens wordt doorgaans een kopie van de vragenlijst als bijlage aan de koopakte gehecht.

### Gegevens over de woning:

Adres te verkopen woning: Colosseum 37, 6661 MA Elst

#### 1. Bijzonderheden

- a Zijn er nadat u het perceel in eigendom hebt gekregen nog andere, eventuele aanvullende notariële of onderhandse akten opgesteld met betrekking tot het perceel?  ja  nee

Zo ja, welke? :

- b Zijn er mondelinge of schriftelijke afspraken gemaakt over aangrenzende percelen?  niet bekend  ja  nee  
(Denk hierbij aan regelingen voor het gebruik van een poort, schuur, garage, tuin, overeenkomsten met meerdere burens, toezeggingen, erfafscheidingen.)

Zo ja, welke zijn dat? : Erfgrens achtertuin rechterkant loopt door in verlengde van garage burens. Op deze erf grens heeft een schutting gestaan, deze is verwijderd aangezien de burens een overkapping hebben geplaatst. De overkapping staat echter op zo'n 15 cm van de erf grens af.

- c Wijken de huidige terrein afscheidingen af van de kadastrale eigendomsgrenzen?  niet bekend  ja  nee  
(Denk hierbij ook aan strookjes grond van de gemeente die u in gebruik heeft, of grond van u die gebruikt wordt door de burens.)

Zo ja, waaruit bestaat die afwijking? : Zie hierboven, echter er kan altijd zo weer een schutting geplaatst worden op de erf afscheiding indien gewenst.

- d Is een gedeelte van uw pand, schuur, garage of schutting gebouwd op grond van de burens of andersom?  niet bekend  ja  nee

Zo ja, graag nader toelichten: :

- e Heeft u grond van derden in gebruik?  niet bekend  ja  nee

Zo ja, welke grond? :

- f Rusten er 'bijzondere lasten en beperkingen' op de woning en/of het perceel?  ja  nee  
(Bijzondere lasten en beperkingen kunnen privaatrechtelijke beperkingen zijn zoals (lijdende) erf dienstbaarheden (bijvoorbeeld een recht van overpad), kwalitatieve verplichtingen, kettingbedingen, vruchtgebruik, voorkeursrecht (bijvoorbeeld een eerste recht van koop), opstalrecht, erfpacht, huurkoop. Het kan ook gaan om publiekrechtelijke beperkingen zoals een aanschrijving van de gemeente in het kader van een illegale verbouwing)

Zo ja, welke? :



## Vragenlijst over de woning

- g Is de Wet voorkeursrecht gemeenten van toepassing?  ja  nee
- h Is er een anti-speculatiebeding van toepassing op de woning?  ja  nee
- Zo ja, hoe lang nog? :
- i Is er sprake van een beschermd stads- of dorpsgezicht of loopt er een procedure tot aanwijzing daartoe?  ja  nee
- Is er sprake van een gemeentelijk-, provinciaal-of rijksmonument of loopt er een procedure tot aanwijzing daartoe?  ja  nee
- Is er volgens het bestemmingsplan sprake van een beeldbepalend of karakteristiek object?  ja  nee
- j Is er sprake (geweest) van ruilverkaveling?  ja  nee
- Zo ja, moet u hiervoor ruilverkavelingsrente betalen?  ja  nee
- Zo ja, hoeveel en voor hoe lang? Bedrag: €.....
- Duur: :
- k Is er sprake van onteigening?  ja  nee
- l Is de woning of de grond geheel of gedeeltelijk verhuurd of bij anderen in gebruik?  n.v.t  ja  nee
- Zo ja: Is er een huurcontract?  ja  nee
- Welk gedeelte is verhuurd? :
- Welke delen vallen onder gezamenlijk gebruik? :
- Welke zaken zijn van de huurder en mag hij verwijderen bij ontruiming? (Bijvoorbeeld geiser, keuken, lampen.) :
- Heeft de huurder een waarborgsom gestort?  ja  nee
- Zo ja, hoeveel? €.....
- Heeft u nog andere afspraken met de huurders gemaakt?  ja  nee
- Zo ja, welke? :
- m Is er over het pand een geschil/procedures gaande, al dan niet bij de rechter, huurcommissie of een andere instantie?  ja  nee  
(bijvoorbeeld onteigening/kwesties met burens, zoals erfdiensbaarheden, recht van overpad, erfafscheidingen e.d.)
- Zo ja, welke is/zijn dat? :
- n Is er bezwaar gemaakt tegen de waardebeschikking WOZ?  ja  nee
- Zo ja, toelichting: :
- o Zijn er door de overheid of nutsbedrijven verbeteringen of herstellingen voorgeschreven of aangekondigd die nog niet naar behoren zijn uitgevoerd?  ja  nee



## Vragenlijst over de woning

- Zo ja, welke? :
- p Zijn er in het verleden subsidies of premies verstrekt die bij verkoop van de woning voor een deel kunnen worden teruggevorderd?  ja  nee
- Zo ja, welke? :
- q Is het pand onbewoonbaar verklaard of in het verleden ooit onbewoonbaar verklaard geweest?  ja  nee
- Zo ja, waarom? :
- r Is er bij verkoop sprake van een omzetbelastingheffing?  
(Bijvoorbeeld omdat het een voormalig bedrijfsonroerendgoed is, of een woning met praktijkgedeelte, of omdat u pas ingrijpend verbouwd hebt.)  ja  nee
- Zo ja, waarom? :
- s Hoe gebruikt u de woning nu? : Woning  
(Bijvoorbeeld woning, praktijk, winkel, opslag)
- Is dat gebruik volgens de gemeente toegestaan?  ja  nee
- Zo nee, heeft de gemeente dit strijdige gebruik wel eens bij u aangekaart?  n.v.t  ja  nee
- Hoe heeft de gemeente dit strijdige gebruik bij u aangekaart? :

### 2. Gevels

- a Is er sprake (geweest) van vochtdoorslag of aanhoudend vochtige plekken op de gevels?  ja  nee
- Zo ja, waar? :
- b Zijn er (gerepareerde) scheuren/beschadigingen in/aan de gevels aanwezig?  ja  nee
- Zo ja, waar? :
- c Zijn de gevels tijdens de bouw geïsoleerd?  niet bekend  ja  nee
- Zo nee, zijn de gevels daarna geïsoleerd?  niet bekend  ja  nee
- Is er sprake van volledige isolatie?  niet bekend  ja  nee
- Zo nee, welke delen zijn er niet geïsoleerd? :
- d Zijn de gevels ooit gereinigd?  ja  nee
- Zo ja, volgens welke methode en wanneer? :

### 3. Dak(en)

- a Hoe oud zijn de daken? Platte daken: : 2011
- Overige daken: : 2011
- b Heeft u last van daklekkages (gehad)?  ja  nee
- Zo ja, waar? :





## Vragenlijst over de woning

- c Zijn er in het verleden gebreken geconstateerd aan de dakconstructie zoals scheve, doorbuigende, krakende, beschadigde en/of aangetaste dakdelen?  ja  nee

Zo ja, waar? :

- d Heeft u het dak al eens (gedeeltelijk) laten vernieuwen c.q. laten repareren?  ja  nee

Zo ja, welk (gedeelte van het) dak en waarom? : Rechterkant vooraan op de knik, 2 dakpannen afgewaaid met de storm van februari 2022.

- e Is het dak tijdens de bouw geïsoleerd?  niet bekend  ja  nee

Zo nee, is het dak daarna geïsoleerd?  niet bekend  ja  nee

Is er sprake van volledige isolatie?  niet bekend  ja  nee

Zo nee, welke delen zijn er niet geïsoleerd? :

- f Zijn de regenwaterafvoeren lek of verstopt?  ja  nee

Zo ja, toelichting: :

- g Zijn de dakgoten lek of verstopt?  ja  nee

Zo ja, toelichting: :

### 4. Kozijnen, ramen en deuren

- a Wanneer zijn de kozijnen, ramen en deuren voor het laatst geschilderd? : Voordeur 2021, kozijnen/ramen beneden 2022.

Is dit gebeurd door een erkend schildersbedrijf?  ja  nee

Zo ja, door wie? :

- b Functioneren alle scharnieren en sloten?  ja  nee

Zo nee, toelichting: :

- c Zijn voor alle afsluitbare deuren, ramen etc. sleutels aanwezig?  ja  nee

Zo nee, voor welke deuren, ramen etc. niet? :

- d Is er sprake van isolerende beglazing?  ja  nee

Is er sprake van volledige isolatie?  ja  nee

Zo nee, welke delen zijn er niet geïsoleerd? :

- e Is er bij de isolerende beglazing sprake van condensvorming tussen het glas?  ja  nee  
(Denk aan lekkende ruiten.)

Zo ja, waar? :

### 5. Vloeren, plafonds en wanden

- a Is er sprake (geweest) van vochtdoorslag of optrekkend vocht op vloeren, plafonds en/of wanden?  ja  nee



## Vragenlijst over de woning

- Zo ja, waar? :
- b Is er sprake (geweest) van schimmelvorming op de vloeren, plafonds en/of wanden?  ja  nee
- Zo ja, waar? :
- c Zijn er (gerepareerde) of (verborgen) scheuren en/of beschadigingen in/aan vloeren, plafonds en/of wanden aanwezig?  ja  nee
- Zo ja, waar? :
- d Hebben zich in het verleden problemen voorgedaan met de afwerkingen?  ja  nee  
(Bijvoorbeeld loszittend tegelwerk, loslatend behang of spuitwerk, holklinkend of loszittend stucwerk, etc.)
- Zo ja, waar? :
- e Is er sprake (geweest) van gebreken aan de vloerconstructie, zoals scheve, doorbuigende, krakende, beschadigde en/of aangetaste vloerdelen?  ja  nee
- Zo ja, waar? :
- f Is er sprake van vloerisolatie?  niet bekend  ja  nee
- Is er sprake van volledige isolatie?  niet bekend  ja  nee
- Zo nee, welke delen zijn er niet geïsoleerd? :

## 6. Kelder, kruipruimte en fundering

- a Is er sprake (geweest) van gebreken aan de fundering?  niet bekend  ja  nee
- Zo ja, waar? :
- b Is de kruipruimte toegankelijk?  ja  nee
- Is de kruipruimte droog?  meestal  ja  nee
- Zo nee of meestal, toelichting: : Bij hevige regenval kan de grond wat vochtig zijn.
- c Is er sprake van vochtdoorslag door de kelderwand?  soms  ja  nee
- Zo ja of soms, toelichting: :
- d Is de grondwaterstand in de afgelopen jaren waarneembaar gewijzigd of is er sprake van wateroverlast geweest?  ja  nee
- Zo ja, heeft dit tot problemen geleid in de vorm van water in de kruipruimte e.g. kelder?  n.v.t.  ja  nee
- Zo nee, tot wat voor andere problemen heeft dit geleid? :

## 7. Installaties

- a Wat voor warmte-installatie is er aanwezig? : CV  
(Bijvoorbeeld cv-installatie, WTW-systeem, WKO-systeem.)



## Vragenlijst over de woning

- Wat is het merk van de installatie en hoe oud is deze? Merk: : Intergas Kombi Kompakt HRE 28/24
- Leeftijd: : 2011
- Wanneer is deze voor het laatst onderhouden? : 2019
- Is het onderhoud uitgevoerd door een erkend bedrijf?  ja  nee
- Zo ja, door wie? : Denedd Beheer en Onderhoud B.V.
- b Zijn er de afgelopen tijd zaken opgevallen ten aanzien van de installatie?  ja  nee  
(bijvoorbeeld de cv-installatie moet meer dan 1 keer per jaar bijgevoerd worden)
- Zo ja, wat is u opgevallen? :
- c Zijn er radiatoren die niet warm worden?  ja  nee
- Zo ja, welke? :
- d Zijn er radiatoren of (water)leidingen die lekken?  ja  nee
- Zo ja, waar en welke? :
- e Zijn er radiatoren of (water)leidingen die ooit zijn bevroren?  ja  nee
- Zo ja, waar? :
- f Heeft u vloerverwarming in de woning?  ja  nee
- Zo ja, waar? : Gehele benedenverdieping met uitzondering van toiletruimte.
- g Zijn er vertrekken die niet (goed) warm worden?  ja  nee
- Zo ja, welke? :
- h Heeft de woning zonnepanelen die uw eigendom zijn?  ja  nee
- Zo ja, blijven de zonnepanelen achter? :  nader overeen te komen  ja  nee
- Heeft de woning zonnepanelen die worden gehuurd?  ja  nee
- Kan het huurcontract worden overgenomen door koper?  ja  nee
- In welk jaar zijn de zonnepanelen geplaatst en door wie? Jaar: : 2014
- Installateur: : Atama Solar Energy
- Is de btw over het aankoopbedrag teruggevraagd van de belastingdienst?  ja  nee
- Hoeveel stroom heeft u het afgelopen jaar opgewekt? Jaar: Totale installatie is 3,06 kwp. Gemiddeld over de afgelopen jaren ongeveer 2.500 kwh per jaar.
- Aantal kWh: : 2.500
- Hoe lang zit er nog fabrieksgarantie op de zonnepanelen? : 10 jaar garantie, dus nog 2 jaar.





## Vragenlijst over de woning

- Zijn de zonnepanelen aangeschaft met subsidie?  ja  nee
- Zo ja, moet de subsidie worden terugbetaald?  n.v.t  ja  nee
- Zo ja, welk bedrag moet worden terugbetaald? €.....
- i In welk jaar zijn voor het laatst de aanwezige schoorsteenkanalen/rookgasafvoeren geveegd/gereinigd? : Nvt
- j Wanneer heeft u de aanwezige schoorsteenkanalen voor het laatst gebruikt? : Nvt
- ~~Is de trek van aanwezige schoorsteenkanalen goed?~~  niet bekend  ja  nee
- k Is de elektrische installatie vernieuwd?  ja  nee
- Zo ja, wanneer? :
- Zo ja, welke onderdelen? :
- l Zijn er gebreken aan de (technische) installaties?  niet bekend  ja  nee
- Zo ja, welke? :

### 8. Sanitair en riolering

- a Zijn er beschadigingen aan wastafels, douche, bad, toiletten, gootstenen en kranen?  ja  nee
- Zo ja, welke? : Fineer wastafelmeubel laat los.
- b Lopen de afvoeren van wastafels, douche, bad, toiletten, gootstenen en kranen goed door?  ja  nee
- Zo nee, welke niet? :
- c Is de woning aangesloten op het gemeentelijke riool?  ja  nee
- d Zijn er gebreken (geweest) aan de riolering, zoals breuken, stankoverlast, lekkages, etc.?  ja  nee
- Zo ja, welke? :
- e Is er een andere voorziening, zoals een septictank, beerput of dergelijk aanwezig?  ja  nee
- Zo ja, wat is er aanwezig en hoe dient dit te worden onderhouden? :

### 9. Diversen

- a Wat is het bouwjaar van de woning? : 2011
- b Zijn er asbesthoudende materialen in de woning aanwezig?  niet bekend  ja  nee
- Zo ja, welke en waar? :
- c Blijft er in de woning zeil achter, al dan niet vastgelijmd, dat is aangeschaft tussen 1955 en 1982?  niet bekend  ja  nee
- d Is er sprake van loden leidingen in de woning?  niet bekend  ja  nee



## Vragenlijst over de woning

- Zo ja, waar? :
- e Is de grond verontreinigd?  niet bekend  ja  nee  
 Zo ja, is er een onderzoeksrapport?  n.v.t.  ja  nee  
 Zo ja, heeft de gemeente/provincie een onderzoeks- of saneringsbevel opgelegd?  n.v.t.  ja  nee
- f Is er een olietank aanwezig?  niet bekend  ja  nee  
 Zo ja, is deze gesaneerd/verwijderd?  n.v.t.  ja  nee  
 Zo ja, waar is de olietank op het perceel gesitueerd? :  
 Is er een Kiwa-certificaat aanwezig?  n.v.t.  ja  nee
- g Is er sprake van overlast door ongedierte in of (rond)om de woning?  ja  nee  
 (Denk aan muizen, ratten, kakkerlakken, etc.)  
 Zo ja, waar? :
- h Is de woning aangetast door houtworm, boktor, ander ongedierte of zwam?  niet bekend  ja  nee  
 Zo ja, waar? :  
 Zo ja, is deze aantasting al eens behandeld?  n.v.t.  ja  nee  
 Zo ja, wanneer? :  
 Zo ja, door welk bedrijf? :
- i Is er sprake van chlorideschade (betonrot)?  niet bekend  ja  nee  
 (Betonrot komt vooral voor in kruipruimtes van woningen gebouwd tussen 1965 en 1981 die voorzien zijn van betonnen vloerelementen van het merk Kwaaitaal of Manta. Ook andere beton- elementen - bijvoorbeeld balkons - kunnen aangetast zijn)  
 Zo ja, waar? :
- j Hebben er verbouwingen en/of aanbouwingen plaatsgevonden in en/of om de woning?  ja  nee  
 Zo ja, welke ver-/aangebouwingen? :  
 Zo ja, in welk jaartal? :  
 Zo ja, door welk bedrijf zijn deze uitgevoerd? :
- k Zijn er verbouwingen of uitbreidingen uitgevoerd zonder omgevingsvergunning (voorheen bouwvergunning)?  niet bekend  ja  nee  
 Zo ja, welke? :
- l Bent u in het bezit van een energieprestatiecertificaat/energielabel?  ja  nee  
 Zo ja, welke label? : A

## 10. Vaste lasten



## Vragenlijst over de woning

- a Hoeveel betaalde u voor de laatste aanslag onroerendezaakbelasting? € 379,-  
 Belastingjaar? : 2022
- b Wat is de WOZ-waarde? € 417.000,-  
 Peiljaar? : 2021
- c Hoeveel betaalde u voor de laatste aanslag waterschapslasten? € 463,-  
 Belastingjaar? : 2022
- d Hoeveel betaalde u voor de laatste aanslag rioolrecht? € 90,-  
 Belastingjaar? : 2022
- e Welke voorschotbedragen betaalt u maandelijks aan de nutsbedrijven? Gas: €.....  
 Elektra: €.....  
 Blokverwarming: €.....  
 Anders: : Huidige termijnbedrag is EUR 129,- (voorheen uiteraard veel lager). Per jaar wordt er meer energie opgewekt dan afgenomen. Het gasverbruik schommelt jaarlijks tussen de 800 á 1.000 kuub.  
 Te weten: € 129,-
- f Zijn er lease- en/of huurkoopcontracten?  ja  nee  
*(Bijvoorbeeld keukens, kozijnen, cv-ketel, etc.)*  
 Zo ja, welke? :  
 Zijn deze contracten overdraagbaar op de koper?  ja  nee  
*Let op! Veel lease- en huurkoopcontracten zijn niet langer overdraagbaar op een koper. Neem hiervoor contact op met de betreffende leverancier.*  
 Hoe lang lopen de contracten nog en wat is de eventuele afkoopsom? Afkoopsom €.....  
 Duur: :
- g Als er sprake is van erfpacht of opstalrecht hoe hoog is dan de canon per jaar? €.....  
 Heeft u alle canons betaald?  n.v.t  ja  nee  
 Is de canon afgekocht?  n.v.t  ja  nee  
 Zo ja, tot wanneer? :
- h Heeft u alle gemeentelijke belastingen die u verschuldigd bent al betaald?  ja  nee  
 Zijn er variabele bedragen voor gemeenschappelijke poorten, inritten of terreinen?  ja  nee  
 Zo ja, hoe hoog en waarvoor? :
- i Heeft u, om in de straat te parkeren, een parkeervergunning nodig?  ja  nee





## Vragenlijst over de woning

Hoeveel parkeervergunningen kunnen er maximaal :  
worden aangevraagd?

Wat zijn de kosten voor deze parkeervergunning(en) per jaar? €.....

### 11. Garanties

a Zijn er lopende onderhoudscontracten en/of garantieregelingen overdraagbaar aan de koper?  ja  nee  
(Zoals dakbedekking, cv-installatie, dubbele beglazing, etc.)

Zo ja, welke? :

### 12. Nadere informatie

a Overige zaken : Keukenruit wordt nog vervangen, verwachte levertijd  
(Overige zaken die de koper naar uw mening moet nog een paar weken.  
weten)



## Vragenlijst over de woning

### INFORMATIEF KARAKTER VRAGENLIJST

De vragenlijst geeft vorm, inhoud en structuur aan de mededelingsplicht van verkoper. De mededelingsplicht strekt niet verder dan dat verkoper ten tijde van het sluiten van de overeenkomst aan de koper meedeelt wat hem bekend is omtrent de woning. De vragenlijst beoogt geen garanties te geven, maar heeft een informatief karakter.

### ONDERTEKENING

Verkoper(s) verklaart/verklaren alle hem/haar bekende feiten te hebben vermeld in dit formulier. Verkoper is zich ervan bewust dat hij/zij bij een niet juiste en/of volledige vermelding van feiten het risico loopt om aansprakelijk gesteld te worden door de koper. Verkoper verklaart de woning tot de eigendomsoverdracht op een manier te zullen bewonen en onderhouden welke in het maatschappelijk verkeer als gebruikelijk wordt beschouwd.

Ondergetekende(n) verkla(a)r(t)(en) voorgaande vragen volledig en naar waarheid te hebben ingevuld:

Naam:

Plaats:

Datum:

Naam:

Plaats:

Datum:

Handtekening:

Handtekening:

### Gegevens NVM-makelaar

Kantoornaam: Bram Heezen & Paul Jansen Makelaardij  
Adresgegevens: Dorpsstraat 86, 6661 EP Elst  
Telefoonnummer: 0481-352216  
E-mailadres: info@heezenjansen.nl



## DE 10 MEEST GESTELDE VRAGEN OVER HET KOPEN EN VERKOPEN VAN EEN HUIS

### 1. Wanneer ben ik in onderhandeling?

U bent pas in onderhandeling als de verkopende partij reageert op uw bod door een tegenbod te doen. U bent echter nog niet in onderhandeling als de verkopende makelaar aangeeft dat hij uw bod met de verkoper zal bespreken.

### 2. Mag een makelaar doorgaan met bezichtigingen als er al over een bod onderhandeld wordt?

Ja, dat mag. Een onderhandeling hoeft namelijk nog niet tot een verkoop te leiden. Bovendien kan het zijn dat de verkoper graag wil weten of er meer belangstelling is.

Altijd zal ons kantoor aan belangstellenden vertellen dat een pand, zoals dat heet, "onder bod" is. Als belangstellende mag u dan wel een bod uitbrengen, maar de makelaar mag dan pas met u in onderhandeling treden als de onderhandeling met de eerste geïnteresseerde beëindigd is.

De NVM-makelaar doet geen mededelingen over de hoogte van biedingen. Dit zou namelijk overbieden kunnen uitlokken.

### 3. Wanneer ik de vraagprijs bied, moet de verkoper de woning dan aan mij verkopen?

Over deze vraag bestaan veel misverstanden. Het hoogste rechtscollege, de Hoge Raad, heeft namelijk in een vonnis bepaald dat de vraagprijs van een woning een uitnodiging is tot het doen van een bod. Als u de vraagprijs uit een advertentie of woninggids biedt, dan doet u een bod. De verkoper kan dan nog beslissen of hij uw bod wel of niet aanvaardt of dat hij zijn makelaar een tegenbod laat doen.

### 4. Kan de verkoper de vraagprijs van een woning tijdens de onderhandeling verhogen?

Ja. Als de vraagprijs alleen een uitnodiging is tot het doen van een bod (zoals beschreven onder "Als ik de vraagprijs bied, moet de verkoper de woning dan aan mij verkopen?"), dan kan de verkoper ook besluiten de vraagprijs te verlagen of te verhogen. Tijdens een onderhandeling doen partijen vaak over en weer biedingen. Als de potentiële koper een tegenbod doet dat afwijkt van het bod dat de verkopende partij eerder heeft gedaan, dan vervalt het eerdere bod van de verkopende partij. Dus ook als de partijen "naar elkaar toekomen" in het biedingsproces kan de verkoper ineens besluiten om toch zijn tegenbod weer te verhogen en de koper om zijn bod weer te verlagen.

### 5. Hoe komt de koop tot stand?

Als verkoper en koper het eens worden over de voor hen belangrijkste zaken bij de koop (dat zijn meestal de prijs, de opleveringsdatum en de ontbindende voorwaarden), dan legt de verkopende makelaar de afspraken schriftelijk vast in de koopakte. Ontbindende voorwaarden zijn dan een belangrijk onderwerp. U krijgt als koper niet automatisch een ontbindende voorwaarde. Wilt u bijvoorbeeld een ontbindende voorwaarde voor de financiering, dan moet u dit melden bij het uitbrengen van uw bod. Het is belangrijk dat de partijen het ook eens zijn over de aanvullende afspraken en ontbindende voorwaarden voordat de koopakte wordt opgesteld. Naast de eerder genoemde punten worden meestal nog enkele aanvullende afspraken in de koopakte opgenomen. Denk bijvoorbeeld aan de boeteclausule.

Een mondelinge overeenstemming tussen de particuliere verkoper en de particuliere koper is niet rechtsgeldig. Met andere woorden: er is geen koop. Er is pas sprake van een rechtsgeldige koop als de particuliere verkoper en de particuliere koper de koop overeenkomst hebben ondertekend. Dit vloeit voort uit artikel 7:2 Burgerlijk Wetboek.

Een bevestiging van de mondelinge overeenstemming per e-mail of een toegestuurd concept van de koopovereenkomst wordt overigens niet gezien als een 'ondertekende koopovereenkomst'.

Zodra beide partijen de koopakte hebben ondertekend en de koper (of eventueel de notaris) een afschrift van de akte heeft ontvangen, treedt voor de particuliere koper de wettelijke bedenktijd in werking. Binnen deze bedenktijd kan de koper alsnog afzien van de aankoop van een woning. Ziet de koper tijdens de bedenktijd niet af van de koop, zijn de financiën rond en vormen ook eventuele andere ontbindende voorwaarden geen obstakel meer, dan zal op de afgesproken opleveringsdatum de overdracht plaatsvinden bij de notaris.





## 6. Mag een makelaar van de NVM tijdens de onderhandeling het systeem van verkoop wijzigen?

Dat mag. Eén van de partijen mag de onderhandeling beëindigen. Soms zijn er zoveel belangstellenden die de vraagprijs bieden of benaderen, dat het moeilijk is te bepalen wie de beste koper is. In dat geval kan de verkopende makelaar - natuurlijk in overleg met de verkoper - besluiten de lopende onderhandeling af te breken en de biedprocedure te wijzigen. Uiteraard dient hij eerst de eventuele gedane toezeggingen na te komen. De makelaar kiest vervolgens bijvoorbeeld voor een inschrijvingsprocedure. Alle bidders hebben dan een gelijke kans om een hoogste bod uit te brengen.

## 7. Mag een makelaar van de NVM een belachelijk hoge prijs vragen voor een woning?

De verkoper bepaalt in overleg met zijn makelaar waarvoor hij zijn woning verkoopt. De koper kan onderhandelen over de prijs, maar de verkoper beslist. Dat geldt voor alle zaken die de verkoper belangrijk vindt om over te beslissen of hij zijn woning aan deze koper wil verkopen. Als verkoper en koper het over deze zaken eens zijn, is er een koop. Soms besluiten verkoper en koper over een aantal minder belangrijke zaken 'roerende zaken bijvoorbeeld' pas te onderhandelen als ze het over de hoofdzaken eens zijn. In een dergelijk geval kan een rechter wel bepalen dat de partijen, nu ze het over de door hen zelf aangegeven hoofdzaken eens zijn, moeten doorgaan met onderhandelen tot er een redelijk resultaat is bereikt.

## 8. Wat is een optie?

Een optie in juridische zin geeft een partij de keuze om door een eenzijdige verklaring een koopovereenkomst met een andere partij te sluiten. Partijen zijn het dan wel eens over de voorwaarde van de koop, maar de koper krijgt bijvoorbeeld nog een week bedenktijd. Bij de aankoop van een nieuwbouwwoning is zo'n optie nog wel gebruikelijk. Bij het aankopen van een bestaande woning wordt vaak ten onrechte het begrip 'optie' gebruikt. Dan heeft het de betekenis van bepaalde toezeggingen die een verkopende makelaar kan doen aan een belangstellende koper tijdens het onderhandelingsproces.

Zo'n toezegging kan bijvoorbeeld inhouden dat een belangstellende koper een paar dagen de tijd krijgt om na te denken over een bod. De makelaar zal in de tussentijd proberen niet met een andere partij in onderhandeling te gaan. De belangstellende koper kan deze tijd gebruiken om een beter inzicht te krijgen in zijn financiering of in de gebruiksmogelijkheden van de woning. Een optie kan u niet eisen; de verkoper en verkopende makelaar beslissen zelf of er in een onderhandelingsproces bepaalde toezeggingen worden gedaan.

## 9. Moet een makelaar als eerste met mij in onderhandeling gaan als ik de eerste ben die belt voor een bezichtiging of als ik als eerste een bod uitbreng?

Nee. De verkopende makelaar bepaalt samen met de verkoper de verkoopprocedure. Hij heeft wel de plicht u daarover te informeren. Heeft u serieuze belangstelling, vraag de makelaar dan wat uw positie is. Dat kan teleurstelling voorkomen.

## 10. Zit de makelaarscourtage in de "kosten koper"?

Nee. Voor rekening van de koper komen de kosten die de overheid 'hangt' aan de overdracht van een woning. Dat is de overdrachtsbelasting en de kosten van de notaris voor het opmaken van de leveringsakte en het inschrijven daarvan in de registers. Als de verkoper een makelaar inschakelt om zijn woning te verkopen, dan moet hij ook zelf met de makelaar afrekenen voor deze dienst (makelaarscourtage). De makelaar dient bij de verkoop vooral het belang van de verkoper, dus niet van de koper. Het kan daarom eveneens voor de koper van belang zijn een eigen makelaar van de NVM in te schakelen.

## MEER INFORMATIE?

Kijkt u dan eens op de site van de NVM, [www.nvm.nl](http://www.nvm.nl) of loop gerust binnen bij ons kantoor.

Bij iedere tot stand gekomen koopovereenkomst dient koper naar keuze een bankgarantie of waarborgsom ter grootte van 10% van de overeengekomen koopsom aan te leveren c.q. te storten.





Wij, Bram Heezen (1975) en Paul Jansen (1971), leiden samen ons makelaarskantoor.

Ons kantoor is opgericht in de moeilijkst denkbare tijd (september 2008), maar is uitgeroeid tot een niet meer weg te denken naam in de lokale én regionale woningmarkt. Sinds de start hebben wij elk jaar weer meer woningen verkocht en aankopen begeleid.

Ons team bestaat uit 2 makelaars en 1 binnendienstmedewerker. Hierdoor zijn de communicatielijnen erg kort, wat door onze cliënten als zeer plezierig wordt ervaren. Daarnaast scoren wij door onze enthousiaste aanpak en het nakomen van afspraken een hoog cijfer bij onze opdrachtgevers.

Vanaf de start van ons kantoor hebben wij ervoor gekozen om ons te specialiseren in de verkoop, aankoop en het taxeren van particulier onroerend goed. Zodoende kunnen wij de beste service bieden en optimaal adviseren op ons vakgebied. Onze specialisatie als woningmakelaar is diverse grote projectontwikkelaars opgevallen. Zij hebben ons daarom de verkoop van veel nieuwbouwwoningen toevertrouwd. Dat is zeer succesvol verlopen, hiermee is onze positie als nieuwbouwmakelaar ook in de toekomst verzekerd.

Binnen ons netwerk kunnen wij u ook voor hypotheekadvies van dienst zijn. Kijk op onze site [www.heezenjansen.nl](http://www.heezenjansen.nl) waar u onze promotiefilm, verkoopresultaten en klantbeoordelingen kunt bekijken. Ook kunt u zich hier gratis inschrijven voor ons woningaanbod. Vanzelfsprekend staan wij als NVM-makelaar ook op [funda.nl](http://funda.nl) en de HeezenJansen app kunt u gratis downloaden.

Alle bij ons te koop staande woningen hebben een unieke website, waarop u een schitterende presentatie en uitgebreide informatie kunt vinden. Natuurlijk bent u ook van harte welkom op ons in 2014 volledig vernieuwde kantoor in het centrum van Elst.







Ik ben opgegroeid, woonachtig en sinds 2000 als makelaar / taxateur in Elst werkzaam. Mensen vragen mij vaak of ik familie van de bakkers Heezen ben, of van de garagehouder job. In beide gevallen klopt dat, hoewel mijn vader tot zijn pensioen bedrijfseconomie heeft gedoceed. Na een korte studieperiode aan de HAN in Arnhem ben ik op een makelaarskantoor gaan werken. Daar heb ik Paul leren kennen en jaren later zijn wij voor onszelf begonnen. Wat mij het meest aanspreekt is de diversiteit van het werk en de vertrouwensband die je als makelaar met je opdrachtgevers opbouwt. Het geeft veel voldoening als mensen, die ik jaren geleden van dienst ben geweest, mij bellen en weer alleen mij als hun makelaar willen hebben. Naast mijn werk sport ik regelmatig, rij ik motor en breng ik graag tijd door met mijn gezin, familie en vrienden. Ik ben u graag van dienst bij onze eerste óf volgende ontmoeting.

t. 06-11538848  
e. bram@heezenjansen.nl

Ik ben Paul Jansen, geboren in 1971 in Elst, waar ik mijn hele leven al woon. Ik ben getrouwd en heb een dochter. In mijn jeugd is mijn interesse gewekt voor de makelaardij doordat mijn vader, die ook makelaar was, kantoor aan huis had. Het is me met de paplepel ingegoten, zou je kunnen zeggen! In 1991 ben ik daadwerkelijk op zijn kantoor komen werken, dat inmiddels naar de Dorpsstraat was verhuisd. Ik heb veel facetten van ons prachtige vak mogen leren, en begon de ambitie te ontwikkelen om ooit een eigen kantoor te leiden. Samen met Bram heb ik in 2008 met trots ons eigen kantoor geopend. Het geeft voldoening om te zien dat al onze inzet en toewijding onze makelaardij doet groeien. In mijn vrije tijd mag ik graag lezen, een film kijken of basgitaar spelen.

t. 06-11538812  
e. paul@heezenjansen.nl



Bekijk onze bedrijfsvideo



Bekijk onze verkoopresultaten



Bekijk onze klantbeoordelingen





### Disclaimer

Alle informatie in deze brochure is bedoeld voor persoonlijk gebruik. Aan de informatie kunnen geen rechten worden ontleend. Wijzigingen en typfouten worden voorbehouden. Wij spannen ons in om de informatie in deze brochure zo volledig en nauwkeurig mogelijk te laten zijn. Bram Heezen & Paul Jansen Makelaardij aanvaardt geen enkele verantwoordelijkheid voor schade op welke manier dan ook ontstaan door gebruik, onvolledigheid of onjuistheid van de aangeboden informatie in deze brochure.

### Toelichtingsclausule NEN2580

De Meetinstructie is gebaseerd op de NEN2580. De Meetinstructie is bedoeld om een meet eenduidige manier van meten toe te passen voor het geven van een indicatie van de gebruiksoppervlakte. De Meetinstructie sluit verschillen in meetuitkomsten niet volledig uit, door bijvoorbeeld interpretatieverschillen, afrondingen of beperkingen bij het uitvoeren van de meting.



Bram Heezen & Paul Jansen Makelaardij  
Dorpsstraat 86  
6661 EP Elst

t. 0481 35 22 16  
e-mail algemeen [info@heezenjansen.nl](mailto:info@heezenjansen.nl)

Bram Heezen  
(mob. 06-11538848) | e-mail [bram@heezenjansen.nl](mailto:bram@heezenjansen.nl)  
Paul Jansen  
(mob. 06-11538812) | e-mail [paul@heezenjansen.nl](mailto:paul@heezenjansen.nl)

Openingstijden:  
Ma. t/m vr. van 9:00 tot 17:30 uur.  
Buiten kantooruren op afspraak.